

Charla Informativa

BECAS REEDUCACIÓN DEL LENGUAJE PARA ALUMNOS CON NECESIDADES ESPECÍFICAS DE APOYO EDUCATIVO

14 Septiembre | 16:00 h



GOBIERNO
DE ESPAÑA

MINISTERIO
DE EDUCACIÓN, CULTURA
Y DEPORTE



C/ El Rosal12, 44500 Andorra (Teruel)

978-08-52-52

MINISTERIO
DE EDUCACIÓN, CULTURA
Y DEPORTE

MINISTERIO DE EDUCACIÓN
PÚBLICA

Convocatoria de Ayudas al Alumnado con
Necesidades Específicas de Apoyo Educativo,
Apoyo Psicopedagógico y Logopédico

14
August

PLAZO PRESENTACIÓN
DE SOLICITUDES

27
September

¿Qué Ayudas y Subsidios se Convocan?

AYUDAS DIRECTAS para el alumnado que requiere por un periodo de su escolarización o a lo largo de toda ella, determinados apoyos y atenciones educativas específicas derivadas de **DISCAPACIDAD, TRASTORNOS GRAVES DE CONDUCTA O TDAH.**

SUBSIDIOS por necesidades educativas especiales derivadas de **DISCAPACIDAD O TRASTORNO GRAVE DE CONDUCTA** para familias numerosas.

AYUDAS para programas específicos complementarios a la educación reglada para alumnos con **ALTAS CAPACIDADES.**

UMBRALES DE RENTA FAMILIAR

Familias de 1 miembro : 11.937,00 euros

Familias de 2 miembros: 19.444,00 euros

Familias de 3 miembros: 25.534,00 euros

Familias de 4 miembros: 30.287,00 euros

Familias de 5 miembros: 34.370,00 euros

Familias de 6 miembros: 38.313,00 euros

Familias de 7 miembros: 42.041,00 euros

Familias de 8 miembros: 45.744,00 euros

¿POR QUÉ EN FISYOS?

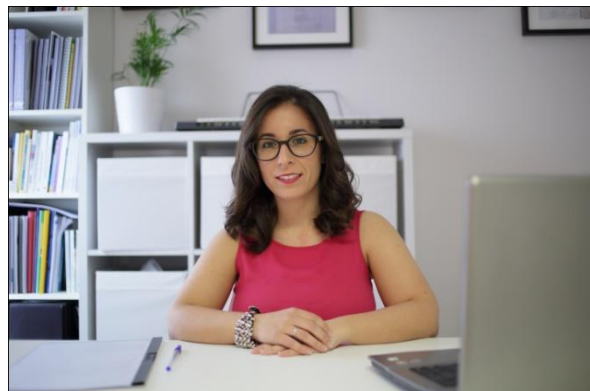

FISYOS cuenta con servicio de

LOGOPEDIA



BECA

REEDUCACIÓN LOGOPÉDICA

913 EUROS

curso **2018/2019**

¿QUÉ PASOS DEBO SEGUIR PARA SOLICITARLA?

Telemáticamente, en el siguiente enlace y accedemos directamente a la página de la web del ministerio. Nuevo Registro o Usuario de otros años.

<https://www.mecd.gob.es/mecd/servicios-al-ciudadano-mecd/catalogo/general/educacion/050140/ficha.html>

Tener a mano todos los documentos necesarios de la familia como son NIF y datos bancarios.

Documento de discapacidad con la fecha de inicio.

Número de carnet de familia numerosa en el caso de serlo.

Rellenar el **FORMULARIO** – REPASARLO – IMPRIMIRLO – FIRMARLO POR LOS MAYORES DE 14 AÑOS

LOGOPEDA = completar NECESIDADES, OBJETIVOS, PRESUPUESTO Y FIRMA

ENTREGA DE DOCUMENTACIÓN EN **CENTRO EDUCATIVO** DONDE EL ALUMNO ESTÉ ESCOLARIZADO PARA QUE LA TRAMITEN

Para poder solicitar la beca es **IMPRESINDIBLE** que **EL ALUMNO** esté ya **VALORADO** por el **EQUIPO DE ORIENTACIÓN** de la zona y haya sido **DIAGNOSTICADO** como **alumno con necesidades específicas de apoyo educativo derivadas de discapacidad o trastorno grave de conducta, TDAH o altas capacidades.**



ANEXO A

INFORME PSICOPEDAGÓGICO

FECHA: 2/11/2014

Alumno/a: YOLANDA BERGUEZ ANEZ
Centro docente: ESPECIALIDAD DE Localidad: ESPELINA
Nivel y grupo: 3º DE EDUCACIÓN PRIMARIA

Conclusión de la evaluación psicopedagógica:

- Presenta necesidad específica de apoyo educativo, por:
- Necesidades educativas especiales.
 - Dificultades específicas de aprendizaje.
 - Trastorno con déficit de atención/hiperactividad
 - Altas capacidades.
 - Incorporación tardía al sistema educativo.
 - Condiciones personales o de historia escolar.

Datos de la Red Integrada de Orientación Educativa
Denominación: ESPECIALIDAD DE
Teléfono: : 976 35 35 35 E-mail: donovillan@educaragon.es

Esta información es CONFIDENCIAL y no puede ser utilizada fuera del ámbito para el que ha sido emitido. Gracias por su colaboración.

Conclusión de la evaluación psicopedagógica:

Presenta necesidad específica de apoyo educativo, por:

- Necesidades educativas especiales
- Dificultades específicas de aprendizaje
- Trastorno con déficit de atención/hiperactividad
- Altas capacidades
- Incorporación tardía al sistema educativo
- Condiciones personales o de historia familiar

En FISYOS te ayudamos a:

- ✓ Resolvemos tus **dudas**.
- ✓ Identificamos **diagnósticos** psicopedagógicos en los informes.
- ✓ **Información** sin compromiso.
- ✓ Preparamos presupuesto para solicitar al ayuda de **REEDUCACIÓN LOGOPÉDICA**.
- ✓ Preparamos documentación con los **OBJETIVOS DEL TRATAMIENTO** y la **DECLARACIÓN JURADA**.
- ✓ Preparamos las **FACTURAS** que deberás presentar a final del curso 2018/2019 que justifiquen la asistencia al tratamiento



Calle el Rosal 12, 44500 Andorra (Teruel)

Teléfono Fisios: 978 08 52 52

Teléfono Logopeda: 695 93 46 54